

- Condenspomp met vlotter op afstand
- Sauermann

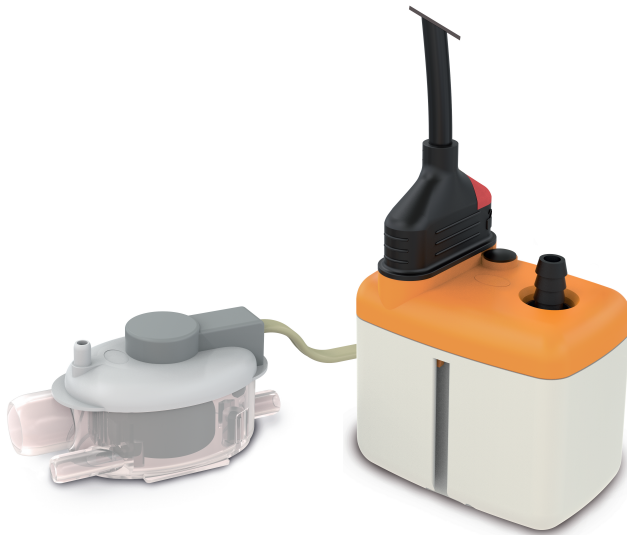

Condenspomp met aparte vlotter 20l/u type SI 30 CE02

De SI 30 is een krachtige en betrouwbare condenspomp met een apart detectieblok. Deze condenspomp is geschikt om condenswater te verwijderen uit airco installaties tot 20 kW en heeft een geluidsarme werking ongeacht de hoeveelheid condenswater die verwijderd moet worden.

Merk

- Sauermann

Toepassing

- Split eenheden tot 20 kW

Specificaties

- Max. debiet: 20 l/u
- Max. opvoerhoogte: 10 m
- Max. aanzuighoogte: 3 m
- Geluidsdruk op 1 m: 20 dB(A)
- Alarmcontact: 250 V AC - NC 8 A resistief
- Max. temperatuur condenswater: 35°C
- Bedrijfscondities: 100% - Continue werking

Bevestiging

- Rechtstreeks op de afvoerslang dia. 15 mm
- Op de uitlaat van de condensbak

Afmetingen

- Pomp (L x B x H): 66 x 43,5 x 60 mm
- Detectieblok (L x B x H): 55 x 38 x 37 mm

Toebehoren

- Anti-terugstroomventielen dia. 6 mm, type **ACC0092x**
- Condensafvoerslangen dia. 6 mm, type **Kristal 6/9 (L= 50 m)**
- Zelfsluitende fittings, type **ACC 00919**
- Afvoerbeveiligingen dia. 6 mm, type **ACC 00922**

Technische gegevens

- Spanning: 230 V AC
- Elektrisch vermogen: 14 W
- Thermische beveiliging: 115°C (automatische herstart)
- Beschermingsklasse: IP20

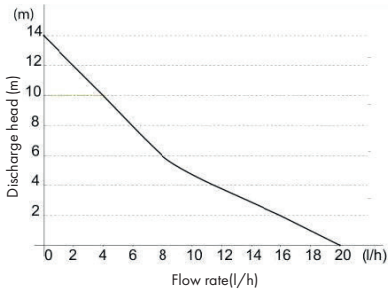

Technische tekening

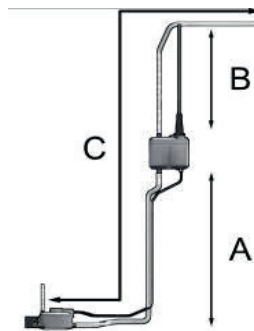
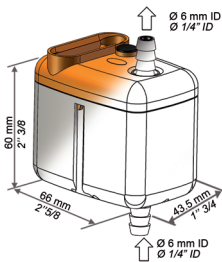
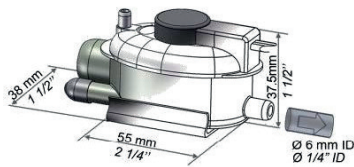

| | | Waterdebit | | | |
|---------------|------------------|--|-----|------|------|
| Zuigzijde (A) | Opvoerhoogte (B) | Totale lengte van de slang (Ø int. 6 mm, 1/4") - (C) | | | |
| | | 5m | 10m | 20m | 30m |
| 0m | 0m | 20 | 19 | 18 | 17 |
| | 2m | 16 | 15 | 14 | 13,5 |
| | 4m | 11,5 | 11 | 10,5 | 10 |
| | 6m | | 8,5 | 7,5 | 6,5 |
| | 8m | | 6 | 5 | 4 |
| | 10m | | 4 | 3,5 | 2,5 |
| 1m | 0m | 14 | 13 | 12 | 11 |
| | 2m | 11 | 10 | 9 | 8 |
| | 4m | 7,5 | 7 | 6 | 5 |
| | 6m | | 4,5 | 4 | |
| 2m | 0m | 11 | 10 | 9 | 8 |
| | 2m | 9 | 8 | 7 | 6 |
| | 4m | | 5,5 | 5 | 4,5 |
| 3m | 0m | 10,5 | 9 | 8 | 7 |
| | 2m | 8 | 7 | 6 | 5 |
| | 4m | | 5 | 4 | |